TECHE UDINE

MANOSCRITTI

FONDO PRINCIPALE

Manoscritto n. **P_MSS_2559_044**

Nel Fondo Principale sono confluiti la maggior parte dei lasciti manoscritti pervenuti alla Biblioteca Civica «Vincenzo Joppi» nel corso del tempo: si tratta perciò di un fondo composito nel quale è possibile trovare manoscritti di argomento liturgico, scientifico, giuridico, botanico e altro.

Collocazione:

Biblioteca Civica "Vincenzo Joppi", Udine
https://www.techeudine.it/fondo-principale
https://www.sbhu.it/

Amico mio -

Vi farò certissimamente obbligato della premura che
vi [illegible] di rispondermi, e dei consigli e voglio ajutichevole
mi offrirà.
Se fosse possibile procurarmi anche liste di associati
sufficienti sarei compiutamente pronto a fare - ma l'idea
di trovar per davvero qualche persona mi [illegible] che
che preferirei di stampare a mio rischio - è forse una
[illegible] vedi, ma io non posso soffrire la associazione -
Mi farai dunque piacere di scrivi a qualche [illegible]
Veneto di buon conoscenza.
Se non voglio guadagnar molto [illegible] lavoro - almeno la
proprietà nella primo edizione perchè a me [illegible]
[illegible] e guadagno copie - impiegandomi [illegible] parole di
onore di non farne commercio - Se poi l'editore [illegible]
[illegible] un'associazione ci gli do ampliss[illegible] facoltà
di farlo
Il titolo del poemetto è = L'Assedio di Ancona = una
[illegible] di storia patria - e saranno mille versi

perdonami le briglie di cui ti fui ingiusto, ma troppi più adatto di me in questo mio, e finchè io non ci abbia acquistato molto di esperienza, la lingua di aprirti ripetutamente parlo per Venezia, e comunicarti atto e mire giovevoli, se vorrai tu pure scrivermi colà. Vorrei in parte. Parlerò io stesso colà a qualche libraio, e se lo adirtelo non fosse affatto segno sperare di abbacciarti pur troppo che vedo che l'ingiustizia ne aperto pel tuo cuore non ti terrà lontano adagio da noi potrai fare una gita di qualche giorno. Se mai ci vieni; perchè io mezzo a tanto affluenza di forestieri potrebbe esser difficile di trovarci; io abito presso il sig. Campbey negoziante di piano forte a S. Salvatore, saremmi recapitare la mia biglietto che mi indichi ove tiposi te vedrai.

Addio mio amico. Di nuovo ti chiedo scusa e ti abbraccio di cuore.

Verona 16/2 82.

L'amico tuo
A. Rosmini

ms 2559/44

Amico mio -
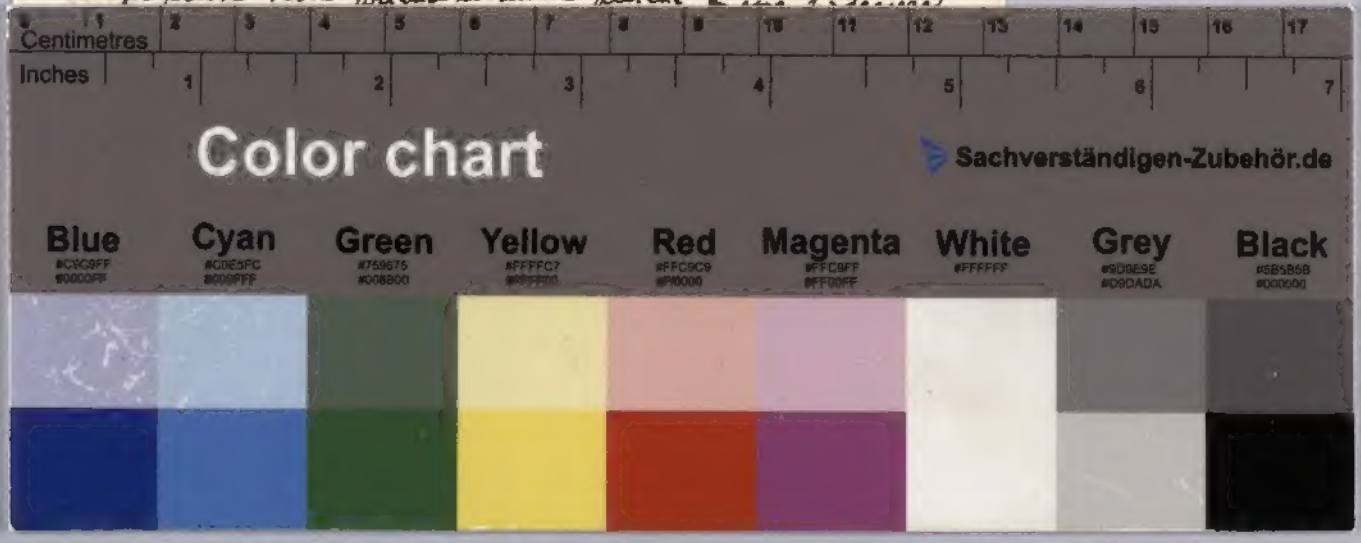
Vi sono veramente obbligato della premura che
vi siete data di rispondermi, e dei consigli e degli ajuti che
mi offrite.
Se fosse possibile procurarmi una lista di associati
sufficienti senza compromettere punto le persone mi pare
di trovar per ciascuno qualche pensiero mi metterei sopra
che preferirei di slanciarmi a mio rischio - e forse una
mancia vedi, una io non posso offrire la associazione -
Mi farai dunque piacere di scrivi a qualche persona
Intanto di buon conoscente.
Se mai vuoi qualunque notizia sul nostro lavoro - circa la
proprietà della prima edizione perchè a me [illegible]